



rehagrip

Produkte für barrierefreie Bäder
www.rehagrip.at

PREISLISTE 2023



FURADO-F

Schachtsystem bestehend aus Calcium-Silikat
Brandschutzplatten mit Innenrohren und 25 mm Dämmschalen





System FURADO-F

BESCHREIBUNG

Schachtsystem bestehend aus Calciumsilikat-Brandschutzplatten mit Jeremias Innenrohren und 25 mm Dämmschalen.

Ausführung über Dach mit System DW-FU, DW-ECO 2.0 oder Schacht mit Verkleidung möglich.

Alternativ:
Montageschacht für die Aufnahme von CE-zertifizierten Innenrohren und min. 25 mm Dämmschalen.

MATERIAL

Calciumsilikat-Brandschutzplatten

WANDSTÄRKE

Standard: 50 mm (Abgastemperatur ≤ 400 °C)
Optional: 60 mm (Abgastemperatur ≤ 600 °C)

SCHACHTMAÙE INNEN

140 x 140 mm bis 360 x 360 mm
weitere auf Anfrage

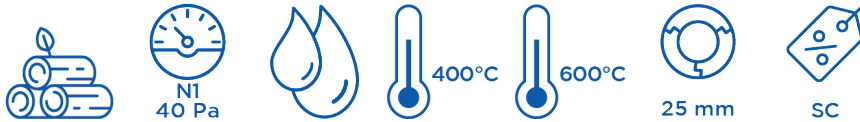

EIGENSCHAFTEN

- Sehr gute Dämmeigenschaften
- Handlich und montagefreundlich aufgrund des geringen Gewichtes
- Sichere Verbindungstechnik durch Nut- und Federverbindungen
- Verschiedene Innenrohrlösungen und Schachtverkleidungen werden allen Anforderungen gerecht
- Geringe Abstände zu brennbaren Bauteilen
- 25 m Aufbauhöhe des Schachtes ohne Zwischenstütze
- Optional auch als Dreieckschacht möglich
- Statikset für Aufbauhöhen über Dach bis 3 m

EINSATZBEREICHE

- Regelfeuerstätten für Öl, Gas, Festbrennstoffe (naturbelassenes Holz, Koks, Torf, Kohle*)
- Neubau und Sanierung
- * ausgenommen Anthrazitkohle aus Ibbenbüren

ZULASSUNGSNUMMERN

Z - 7.1 - 3479 / Z - 7.4 - 3478 /
Z - 7.4 - 3482 / Z - 7.4 - 3483

CE - ZERTIFIKATSNUMMER

0036 CPR 9174 073

KLASSIFIZIERUNGEN NACH DIN V 18160-1

T400 - N1 - D - 3 - G50 - L_A90^{2 3}
T600 - N1 - D - 3 - G50 - L_A90¹³ (Ringspalt min. 20 mm)

KLASSIFIZIERUNGEN NACH DIN EN 1856-1

T400 - N1 - D - V3 - L50050 - Gxx^{2 3}
T600 - N1 - D - V3 - L50050 - Gxx^{1 3} (Ringspalt min. 20 mm)
xx = Abstände zu brennbaren Baustoffen sind Ø-abhängig, siehe Leistungserklärung

¹ 60 mm Schacht ² 50 mm Schacht ³ 25 mm Dämmung

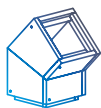

System FURADO-F SYSTEMVARIANTEN

Systemvariante mit Schacht über Dach

	außen	innen	Nenndurchmesser bis
Schachtmaße in mm	240 x 240	140 x 140	Ø 080
	260 x 260	160 x 160	Ø 100
	290 x 290	190 x 190	Ø 130
	310 x 310	210 x 210	Ø 150
	330 x 330	230 x 230	Ø 160
	340 x 340	240 x 240	Ø 180
	360 x 360	260 x 260	Ø 200
	390 x 390	290 x 290	Ø 225
	410 x 410	310 x 310	Ø 250

Systemvariante mit DW-ECO 2.0 über Dach

	außen	innen	Nenndurchmesser bis
Schachtmaße in mm	240 x 240	140 x 140	Ø 080
	260 x 260	160 x 160	Ø 100
	290 x 290	190 x 190	Ø 130
	310 x 310	210 x 210	Ø 150
	330 x 330	230 x 230	Ø 160
	340 x 340	240 x 240	Ø 180
	360 x 360	260 x 260	Ø 200
	410 x 410	310 x 310	Ø 250
	460 x 460	360 x 360	Ø 300

Systemvariante mit DW-FU über Dach

	außen	innen	Nenndurchmesser bis
Schachtmaße in mm	260 x 260	160 x 160	Ø 080
	290 x 290	190 x 190	Ø 100
	310 x 310	210 x 210	Ø 115
	310 x 310	210 x 210	Ø 130
	330 x 330	230 x 230	Ø 150
	340 x 340	240 x 240	Ø 160
	360 x 360	260 x 260	Ø 180
	390 x 390	290 x 290	Ø 200
	410 x 410	310 x 310	Ø 225
	430 x 430	330 x 330	Ø 250

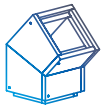

System FURADO-F



Kleber (Schlauch 1000 g)

Sockelelement 500mm für Kondensatbehälter mit Ausschnitt für Revisionstür

Basiselement mit Ausschnitt für Revisionstüre und Bohrung für Kondensatablauf unten (Ergänzung zu LS1250)

Grundelement „lang“ 1000mm lose/verschraubt inkl. Bodenplatte

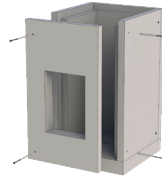
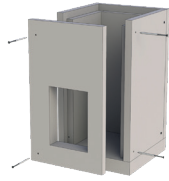

LS69-1	außen	innen	LS...X...-1250	außen	innen	LS...X...-1500	außen	innen	LS...X...-04
11,00 €	290x290	190x190	135,00 €	290x290	190x190	135,00 €	240x240	140x140	198,00 €
	310x310	210x210	143,00 €	310x310	210x210	143,00 €	260x260	160x160	212,00 €
	330x330	230x230	151,00 €	330x330	230x230	151,00 €	290x290	190x190	232,00 €
	340x340	240x240	155,00 €	340x340	240x240	155,00 €	310x310	210x210	246,00 €
	360x360	260x260	163,00 €	360x360	260x260	163,00 €	330x330	230x230	260,00 €
	390x390	290x290	176,00 €	390x390	290x290	176,00 €	340x340	240x240	267,00 €
	410x410	310x310	184,00 €	410x410	310x310	184,00 €	360x360	260x260	282,00 €
	430x430	330x330	192,00 €	430x430	330x330	192,00 €	390x390	290x290	303,00 €
	460x460	360x360	205,00 €	460x460	360x360	205,00 €	410x410	310x310	317,00 €
							430x430	330x330	332,00 €
							460x460	360x360	354,00 €

Grundelement 500mm mit Ausschnitt für Revisionstüre und Bohrung für Kondensatablauf seitlich

Bodenplatte

Schachtelement 1000mm lose/verschraubt

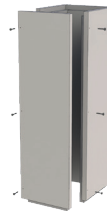
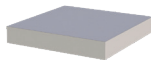
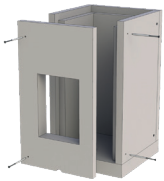

außen	innen	LS...X...-05	außen	innen	LS...X...-1658	außen	innen	LS...X...-130
290x290	190x190	134,00 €	240x240	140x140	16,00 €	240x240	140x140	166,00 €
310x310	210x210	143,00 €	260x260	160x160	18,00 €	260x260	160x160	177,00 €
330x330	230x230	151,00 €	290x290	190x190	20,00 €	290x290	190x190	193,00 €
340x340	240x240	155,00 €	310x310	210x210	22,00 €	310x310	210x210	204,00 €
360x360	260x260	162,00 €	330x330	230x230	23,00 €	330x330	230x230	216,00 €
390x390	290x290	175,00 €	340x340	240x240	24,00 €	340x340	240x240	221,00 €
410x410	310x310	183,00 €	360x360	260x260	26,00 €	360x360	260x260	233,00 €
430x430	330x330	191,00 €	390x390	290x290	29,00 €	390x390	290x290	249,00 €
460x460	360x360	205,00 €	410x410	310x310	31,00 €	410x410	310x310	260,00 €
			430x430	330x330	34,00 €	430x430	330x330	271,00 €
			460x460	360x360	37,00 €	460x460	360x360	289,00 €

- Bitte beachten Sie bei der Auswahl des Schachtquerschnittes die Tabellen auf Seite 200
- Der Artikelcode für Schachtelemente ergibt sich aus: LS + Innenmaß + Artikelcode (Bsp: LS140x140-17)

Schachtelement 500mm lose/verschraubt Schachtelement 250mm lose/verschraubt Schachtelement 1000mm



außen	innen	LS...X...-140	außen	innen	LS...X...-150	außen	innen	LS...X...-13
240x240	140x140	91,00 €	240x240	140x140	58,00 €	240x240	140x140	166,00 €
260x260	160x160	96,00 €	260x260	160x160	61,00 €	260x260	160x160	177,00 €
290x290	190x190	104,00 €	290x290	190x190	65,00 €	290x290	190x190	193,00 €
310x310	210x210	110,00 €	310x310	210x210	69,00 €	310x310	210x210	204,00 €
330x330	230x230	116,00 €	330x330	230x230	72,00 €	330x330	230x230	216,00 €
340x340	240x240	119,00 €	340x340	240x240	74,00 €	340x340	240x240	221,00 €
360x360	260x260	124,00 €	360x360	260x260	77,00 €	360x360	260x260	233,00 €
390x390	290x290	133,00 €	390x390	290x290	82,00 €	390x390	290x290	249,00 €
410x410	310x310	138,00 €	410x410	310x310	84,00 €	410x410	310x310	260,00 €
430x430	330x330	144,00 €	430x430	330x330	88,00 €	430x430	330x330	271,00 €
460x460	360x360	153,00 €	460x460	360x360	93,00 €	460x460	360x360	289,00 €

Schachtelement 500mm

Schachtelement 250mm

Winkel 15°



außen	innen	LS...X...-14	außen	innen	LS...X...-15	außen	innen	LS...X...-17
240x240	140x140	91,00 €	240x240	140x140	58,00 €	240x240	140x140	146,00 €
260x260	160x160	96,00 €	260x260	160x160	61,00 €	260x260	160x160	155,00 €
290x290	190x190	104,00 €	290x290	190x190	65,00 €	290x290	190x190	167,00 €
310x310	210x210	110,00 €	310x310	210x210	69,00 €	310x310	210x210	176,00 €
330x330	230x230	116,00 €	330x330	230x230	72,00 €	330x330	230x230	184,00 €
340x340	240x240	119,00 €	340x340	240x240	74,00 €	340x340	240x240	189,00 €
360x360	260x260	124,00 €	360x360	260x260	77,00 €	360x360	260x260	197,00 €
390x390	290x290	133,00 €	390x390	290x290	82,00 €	390x390	290x290	210,00 €
410x410	310x310	138,00 €	410x410	310x310	84,00 €	410x410	310x310	218,00 €
430x430	330x330	144,00 €	430x430	330x330	88,00 €	430x430	330x330	227,00 €
460x460	360x360	153,00 €	460x460	360x360	93,00 €	460x460	360x360	240,00 €



System FURADO-F SCHACHTELEMENTE

Winkel 30°



Winkel 45°



Sparrenhalter light passend für Schacht

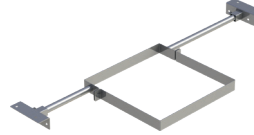

Sparrenhalter universal für Schacht

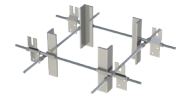

außen	innen	LS...X...-18	außen	innen	LS...X...-19	außen	innen	LS...X...-55	LS1518
240x240	140x140	146,00 €	240x240	140x140	146,00 €	240x240	140x140	175,00 €	231,00 €
260x260	160x160	155,00 €	260x260	160x160	155,00 €	260x260	160x160	198,00 €	
290x290	190x190	167,00 €	290x290	190x190	167,00 €	290x290	190x190	209,00 €	
310x310	210x210	176,00 €	310x310	210x210	176,00 €	310x310	210x210	216,00 €	
330x330	230x230	184,00 €	330x330	230x230	184,00 €	330x330	230x230	220,00 €	
340x340	240x240	189,00 €	340x340	240x240	189,00 €	340x340	240x240	233,00 €	
360x360	260x260	197,00 €	360x360	260x260	197,00 €	360x360	260x260	261,00 €	
390x390	290x290	210,00 €	390x390	290x290	210,00 €	390x390	290x290	268,00 €	
410x410	310x310	218,00 €	410x410	310x310	218,00 €	410x410	310x310	315,00 €	
430x430	330x330	227,00 €	430x430	330x330	227,00 €	430x430	330x330	342,00 €	
460x460	360x360	240,00 €	460x460	360x360	240,00 €	460x460	360x360	360,00 €	

Konsole 500mm mit Grundplatte

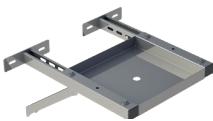

Wandhalter für Schacht



Wandhalter 0-100mm für Schacht

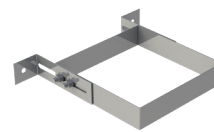

außen	innen	LS...X...-132	außen	innen	LS...X...-21	außen	innen	LS...X...-822
240x240	140x140	171,00 €	240x240	140x140	28,00 €	240x240	140x140	33,00 €
260x260	160x160	174,00 €	260x260	160x160	32,00 €	260x260	160x160	36,00 €
290x290	190x190	182,00 €	290x290	190x190	33,00 €	290x290	190x190	37,00 €
310x310	210x210	187,00 €	310x310	210x210	33,00 €	310x310	210x210	37,00 €
330x330	230x230	192,00 €	330x330	230x230	34,00 €	330x330	230x230	38,00 €
340x340	240x240	194,00 €	340x340	240x240	34,00 €	340x340	240x240	38,00 €
360x360	260x260	200,00 €	360x360	260x260	36,00 €	360x360	260x260	41,00 €
390x390	290x290	209,00 €	390x390	290x290	39,00 €	390x390	290x290	45,00 €
410x410	310x310	216,00 €	410x410	310x310	39,00 €	410x410	310x310	45,00 €
430x430	330x330	222,00 €	430x430	330x330	41,00 €	430x430	330x330	47,00 €
460x460	360x360	233,00 €	460x460	360x360	45,00 €	460x460	360x360	53,00 €

- Bitte beachten Sie bei der Auswahl des Schachtquerschnittes die Tabellen auf Seite 200
- Der Artikelcode für Schachtelemente ergibt sich aus: LS + Innenmaß + Artikelcode (Bsp: LS140x140-17)

Statikset für Schacht 4m hoch mit 5 Bügeln, Statikset für Schacht 6m hoch mit 7 Bügeln, Kondensatauffangbehälter

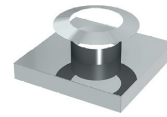

Kopfabdeckung für bauseitige Verkleidung abgekantet inkl. Wetterkragen passend für Schacht, Überstand 100mm umlaufend

Fußelement auf Betondecke mit Kugelfang und doppelwandigem Wandfutter kürzbar für DW-ECO2.0 über Dach

außen		innen		LS...X...-4-1502		außen		innen		LS...X...-6-1502		ZUTE1255	FULS25Ø		FULS1599Ø	
240x240	140x140	240x240	140x140	417,00 €	240x240	140x140	497,00 €	57,00 €	080	211,00 €	080	480,00 €	100	222,00 €	100	492,00 €
260x260	160x160	260x260	160x160	450,00 €	290x290	190x190	531,00 €		115	226,00 €	115	495,00 €	120	230,00 €	120	502,00 €
290x290	190x190	310x310	210x210	460,00 €	330x330	230x230	539,00 €		130	243,00 €	130	507,00 €	140	258,00 €	140	522,00 €
310x310	210x210	340x340	240x240	460,00 €	360x360	260x260	556,00 €		150	281,00 €	150	525,00 €	160	303,00 €	160	550,00 €
330x330	230x230	360x360	260x260	471,00 €	390x390	290x290	571,00 €		180	346,00 €	180	574,00 €	200	381,00 €	200	615,00 €
340x340	240x240	390x390	290x290	471,00 €	410x410	310x310	588,00 €		225	405,00 €	225	651,00 €	250	427,00 €	250	674,00 €
360x360	260x260	410x410	310x310	492,00 €	430x430	330x330	595,00 €		300	461,00 €	300	832,00 €				
390x390	290x290	430x430	330x330	513,00 €	460x460	360x360	646,00 €									
410x410	310x310			535,00 €												
430x430	330x330			544,00 €												
460x460	360x360			609,00 €												

Fußelement auf Betondecke mit Kugelfang und doppelwandigem Wandfutter kürzbar für DW-FU über Dach

Auflageplatte für Kondensatschale FU94B mit Hinterlüftung, für Schacht oder DW-ECO 2.0 über Dach

Auflageplatte für Kondensatschale FULS94B mit Hinterlüftung für Schacht oder DW-FU über Dach

Schachtplattenstreifen 1000x150x50mm

Lüftungsgitter mit 2 Lamellen inkl. Fliegengitter 100x50mm



Rgr. FU



NEU



NEU

FULS1581Ø		LS1716Ø		LS1717Ø		LS2872		2B2-ZUAC2871	
080	482,00 €	080	30,00 €	080	30,00 €	22,00 €	17,00 €		
100	500,00 €	100	44,00 €	100	41,00 €				
115	501,00 €	115	46,00 €	115	46,00 €				
120	505,00 €	120	51,00 €	120	48,00 €				
130	509,00 €	130	52,00 €	130	49,00 €				
140	535,00 €	140	50,00 €	140	50,00 €				
150	543,00 €	150	55,00 €	150	55,00 €				
160	563,00 €	160	67,00 €	160	63,00 €				
180	598,00 €	180	82,00 €	180	82,00 €				
200	628,00 €	200	82,00 €	200	82,00 €				
225	652,00 €	225	95,00 €	225	101,00 €				
250	675,00 €	250	101,00 €	250	101,00 €				
300	838,00 €	300	140,00 €	300	140,00 €				

- Bitte beachten Sie bei der Auswahl des Schachtquerschnittes die Tabellen auf Seite 200
- Der Artikelcode für Schachtelemente ergibt sich aus: LS + Innenmaß + Artikelcode (Bsp: LS140x140-17)

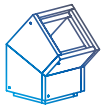

System FURADO-F EW-FU



Kondensatschale mit Ablauf 250mm, 1/2" Nippel

Verschlusskappe für Kondensatablauf 1/2" (bis 200°C)

Kondensatschale mit Ablauf 250mm und 1/2" Nippel

Revisionselement 210x140mm mit Kasten (bis 600°C/N1)

Revisionselement mit Deckel 210x140mm (bis 600°C /N1)

Edelstahlkamintüre 210x140mm mit Schiebeputzen 60mm gerade inkl. Kamintürenschlüssel

Edelstahlkamintüre 300x150mm mit Schiebeputzen 60mm schräg inkl. Kamintürenschlüssel

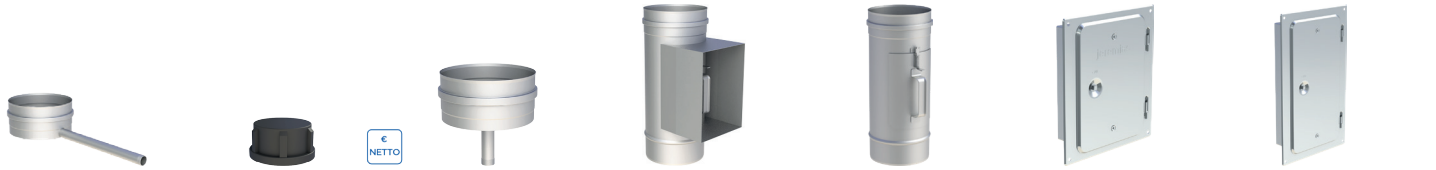

FU01BØ		750ADK1/2		FU94BØ		FULS0607KØ		FU0607Ø		FU0960		FU1060	
080	56,00 €	3,00 €		080	56,00 €	080	135,00 €	080	64,00 €	70,00 €		116,00 €	
100	57,00 €			100	57,00 €	100	136,00 €	100	65,00 €				
115	58,00 €			115	58,00 €	115	138,00 €	115	66,00 €				
120	60,00 €			120	60,00 €	120	139,00 €	120	67,00 €				
130	61,00 €			130	61,00 €	130	140,00 €	130	69,00 €				
140	62,00 €			140	62,00 €	140	141,00 €	140	71,00 €				
150	63,00 €			150	63,00 €	150	143,00 €	150	73,00 €				
160	64,00 €			160	64,00 €	160	146,00 €	160	76,00 €				
180	65,00 €			180	65,00 €	180	150,00 €	180	82,00 €				
200	67,00 €			200	67,00 €	200	163,00 €	200	94,00 €				
225	73,00 €			225	73,00 €	225	167,00 €	225	97,00 €				
250	77,00 €			250	77,00 €	250	180,00 €	250	108,00 €				
300	85,00 €			300	85,00 €	300	195,00 €	300	127,00 €				

Edelstahlkamintüre 210x140mm ohne Bohrungen, mit 4 seitlichen Laschen inkl. Kamintürenschlüssel

Edelstahlkamintüre 300x150mm ohne Bohrungen und 4 Laschen inkl. Kamintürenschlüssel

Edelstahlkamintüre 210x140mm mit Rußschutztüre, inkl. Kamintürenschlüssel

Edelstahlkamintüre 210x140mm mit Rußschutztüre und Schiebeputzen 60mm gerade, inkl. Kamintürenschlüssel

T-Stück 90° mit integriertem Wandfutter für FERRO







T-Stück 90° mit integriertem Wandfutter



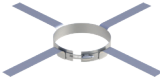

T-Stück 87° mit integriertem Wandfutter

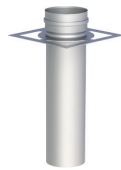

FU13		FU14		FU55		FU5560		FULS06317FØ		FULS06317 Ø		FULS0615Ø	
55,00 €		95,00 €		209,00 €		224,00 €		080	130,00 €	080	124,00 €	080	124,00 €
								100	131,00 €	100	125,00 €	100	125,00 €
								115	132,00 €	115	126,00 €	115	126,00 €
								120	139,00 €	120	132,00 €	120	132,00 €
								130	148,00 €	130	142,00 €	130	142,00 €
								140	156,00 €	140	150,00 €	140	150,00 €
								150	161,00 €	150	154,00 €	150	154,00 €
								160	172,00 €	160	166,00 €	160	166,00 €
								180	197,00 €	180	190,00 €	180	190,00 €
								200	205,00 €	200	199,00 €	200	199,00 €
								225	224,00 €	225	218,00 €	225	218,00 €
								250	241,00 €	250	234,00 €	250	234,00 €
										300	258,00 €	300	258,00 €

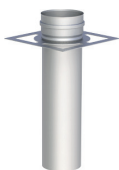
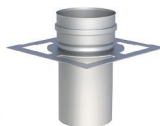
- *1 Bitte geben Sie bei Ihrer Bestellung das Schachtinnenmaß an.
- Der Artikelcode für Schachtelemente ergibt sich aus: LS + Innenmaß + Artikelcode (Bsp: LS140x140-17)

Montageschelle	Längenelement 1000mm	Längenelement 500mm	Längenelement 250mm	Längenelement 1000mm mit Doppel- muffe	Dämmschale, Stärke 25mm, l=1000mm	Zwischenstütze für Dehnungsausgleich vor Schrägführung, 2. Revision, 2. T-Stück für Schacht und DW- ECO 2.0 über Dach
						
FU40Ø	FU0602Ø	FU0603Ø	FU0604Ø	FU0606Ø	FU39Ø-25	FULS0634Ø
080 23,00 €	080 62,00 €	080 36,00 €	080 26,00 €	080 66,00 €	080 37,00 €	080 138,00 €
100 26,00 €	100 66,00 €	100 44,00 €	100 33,00 €	100 71,00 €	100 39,00 €	100 139,00 €
115 27,00 €	115 69,00 €	115 47,00 €	115 34,00 €	115 73,00 €	115 39,00 €	115 140,00 €
120 28,00 €	120 70,00 €	120 48,00 €	120 35,00 €	120 74,00 €	120 41,00 €	120 141,00 €
130 29,00 €	130 71,00 €	130 49,00 €	130 36,00 €	130 75,00 €	130 42,00 €	130 144,00 €
140 30,00 €	140 74,00 €	140 50,00 €	140 37,00 €	140 77,00 €	140 46,00 €	140 147,00 €
150 31,00 €	150 76,00 €	150 51,00 €	150 38,00 €	150 81,00 €	150 48,00 €	150 154,00 €
160 31,00 €	160 84,00 €	160 55,00 €	160 39,00 €	160 87,00 €	160 52,00 €	160 168,00 €
180 32,00 €	180 92,00 €	180 60,00 €	180 43,00 €	180 95,00 €	180 56,00 €	180 177,00 €
200 32,00 €	200 100,00 €	200 61,00 €	200 44,00 €	200 104,00 €	200 67,00 €	200 191,00 €
225 33,00 €	225 109,00 €	225 67,00 €	225 48,00 €	225 114,00 €	225 69,00 €	225 209,00 €
250 33,00 €	250 122,00 €	250 73,00 €	250 50,00 €	250 126,00 €	250 72,00 €	250 226,00 €
300 34,00 €	300 144,00 €	300 77,00 €	300 57,00 €	300 147,00 €	300 82,00 €	300 261,00 €

Zwischenstütze mit kürzerem Stutzen nach Versatz für Schacht und DW- ECO 2.0 über Dach	Zwischenstütze für Dehnungsausgleich vor Schrägführung, 2. Revision, 2. T-Stück für Schacht und DW- FU über Dach	Zwischenstütze mit kurzem Stutzen nach Versatz für Schacht- maße DW-FU über Dach	Winkel 15° starr für Versatz unten	Winkel 15° starr für Versatz oben	Winkel 30° starr für Versatz unten	Winkel 30° starr für Versatz oben
						
FULS0634.1Ø	FULS0635Ø	FULS0635.1Ø	FULS0617Ø	FULS0617.1Ø	FULS0618Ø	FULS0618.1Ø
080 117,00 €	080 138,00 €	080 117,00 €	080 35,00 €	080 35,00 €	080 35,00 €	080 35,00 €
100 119,00 €	100 139,00 €	100 119,00 €	100 36,00 €	100 36,00 €	100 36,00 €	100 36,00 €
115 121,00 €	115 140,00 €	115 121,00 €	115 37,00 €	115 37,00 €	115 37,00 €	115 37,00 €
120 122,00 €	120 141,00 €	120 122,00 €	120 38,00 €	120 38,00 €	120 38,00 €	120 38,00 €
130 124,00 €	130 144,00 €	130 124,00 €	130 43,00 €	130 43,00 €	130 43,00 €	130 43,00 €
140 127,00 €	140 147,00 €	140 127,00 €	140 44,00 €	140 44,00 €	140 44,00 €	140 44,00 €
150 133,00 €	150 154,00 €	150 133,00 €	150 48,00 €	150 48,00 €	150 48,00 €	150 48,00 €
160 144,00 €	160 168,00 €	160 144,00 €	160 51,00 €	160 51,00 €	160 51,00 €	160 51,00 €
180 149,00 €	180 177,00 €	180 149,00 €	180 53,00 €	180 53,00 €	180 53,00 €	180 53,00 €
200 164,00 €	200 191,00 €	200 164,00 €	200 62,00 €	200 62,00 €	200 62,00 €	200 62,00 €
225 180,00 €	225 209,00 €	225 180,00 €	225 75,00 €	225 75,00 €	225 75,00 €	225 75,00 €
250 192,00 €	250 226,00 €	250 192,00 €	250 88,00 €	250 88,00 €	250 88,00 €	250 88,00 €
300 221,00 €	300 261,00 €	300 221,00 €	300 127,00 €	300 127,00 €	300 127,00 €	300 127,00 €



System FURADO-F EW-FU

Winkel 45° starr für
Versatz unten

Winkel 45° starr für
Versatz oben

Regenhaube

Wetterkragen/
Wandrosette



FULS0619Ø		FULS0619.1Ø		FU28Ø		FU72Ø	
080	35,00 €	080	35,00 €	080	45,00 €	080	31,00 €
100	36,00 €	100	36,00 €	100	47,00 €	100	32,00 €
115	37,00 €	115	37,00 €	115	48,00 €	115	34,00 €
120	38,00 €	120	38,00 €	120	49,00 €	120	35,00 €
130	43,00 €	130	43,00 €	130	50,00 €	130	36,00 €
140	44,00 €	140	44,00 €	140	50,00 €	140	37,00 €
150	48,00 €	150	48,00 €	150	51,00 €	150	38,00 €
160	51,00 €	160	51,00 €	160	52,00 €	160	39,00 €
180	53,00 €	180	53,00 €	180	53,00 €	180	44,00 €
200	62,00 €	200	62,00 €	200	54,00 €	200	45,00 €
225	75,00 €	225	75,00 €	225	58,00 €	225	47,00 €
250	88,00 €	250	88,00 €	250	61,00 €	250	48,00 €
300	127,00 €	300	127,00 €	300	72,00 €	300	49,00 €

AUFBAUBEISPIEL FÜR VERSATZ IM LEICHTBAUSCHORNSTEIN

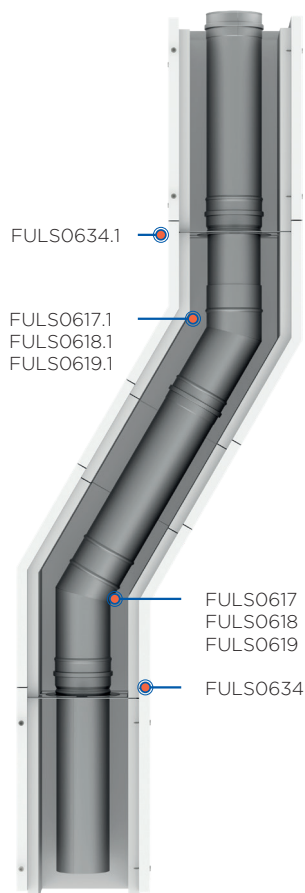

FULS0634.1	Längenelement 1000mm mit Doppelmuffe
FULS0617.1	Zwischenstütze mit kurzem Stutzen nach Versatz für Schachtmaße DW-FU über Dach
FULS0618.1	Winkel 15° starr für Versatz oben
FULS0619.1	Winkel 30° starr für Versatz oben
FULS0617	Zwischenstütze für Dehnungsausgleich vor Schrägführung, 2. Revision, 2. T-Stück für Schacht und DW-FU über Dach
FULS0618	Zwischenstütze für Dehnungsausgleich vor Schrägführung, 2. Revision, 2. T-Stück für Schacht und DW-FU über Dach
FULS0619	Zwischenstütze für Dehnungsausgleich vor Schrägführung, 2. Revision, 2. T-Stück für Schacht und DW-FU über Dach
FULS0634	Dämmschale, Stärke 25mm, l=1000mm



System FURADO-F DW-ECO 2.0 ÜBER DACH



Ankerplatte 1000mm
mit Übergang auf
DW-FU

Längenelement
1000mm

Längenelement
500mm

Längenelement
250mm

Revisionselement

Mündungsabschluss

Fixierungsschelle im
Schacht



*1

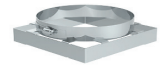
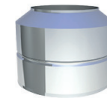

*1

DWLS91Ø		DW13Ø		DW14Ø		DW15Ø		DW10Ø		DW32Ø		DWLS1766Ø	
080	259,00 €	080	141,00 €	080	76,00 €	080	58,00 €	080	271,00 €	080	67,00 €	080	92,00 €
100	263,00 €	100	142,00 €	100	77,00 €	100	60,00 €	100	273,00 €	100	71,00 €	100	100,00 €
115	297,00 €	115	143,00 €	115	82,00 €	115	61,00 €	115	281,00 €	115	74,00 €	115	101,00 €
130	303,00 €	130	150,00 €	130	86,00 €	130	62,00 €	130	286,00 €	130	76,00 €	130	102,00 €
150	330,00 €	150	173,00 €	150	97,00 €	150	70,00 €	150	302,00 €	150	86,00 €	150	103,00 €
160	341,00 €	160	186,00 €	160	104,00 €	160	73,00 €	160	307,00 €	160	88,00 €	160	104,00 €
180	349,00 €	180	195,00 €	180	114,00 €	180	76,00 €	180	317,00 €	180	89,00 €	180	105,00 €
200	407,00 €	200	218,00 €	200	121,00 €	200	91,00 €	200	330,00 €	200	92,00 €	200	107,00 €
225	418,00 €	225	257,00 €	225	138,00 €	225	102,00 €	225	343,00 €	225	97,00 €	225	108,00 €
250	500,00 €	250	291,00 €	250	153,00 €	250	114,00 €	250	357,00 €	250	108,00 €	250	110,00 €

FURADO-F

Regenhaube

Dachdurchführung
5-15° mit Bleirand mit
Wetterkragen

Dachdurchführung
16-25° mit Bleirand
mit Wetterkragen

Dachdurchführung
26-35° mit Bleirand
mit Wetterkragen

Dachdurchführung
36°-45° mit Bleirand
mit Wetterkragen

Flachdachdurch-
führung konisch mit
Wetterkragen

Flachdachdurchfüh-
rung zylindrisch mit
Wetterkragen

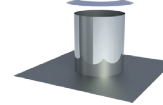
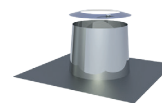
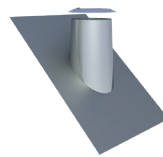
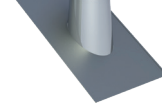
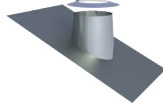
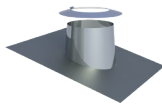
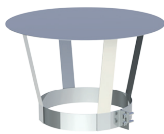

DW33Ø		DW53Ø		DW59Ø		DW38Ø		DW54Ø		DW52Ø		DW52ZYØ	
080	49,00 €	080	165,00 €	080	165,00 €	080	165,00 €	080	165,00 €	080	93,00 €	080	93,00 €
100	51,00 €	100	177,00 €	100	177,00 €	100	177,00 €	100	177,00 €	100	96,00 €	100	96,00 €
115	53,00 €	115	181,00 €	115	181,00 €	115	181,00 €	115	181,00 €	115	97,00 €	115	97,00 €
130	55,00 €	130	187,00 €	130	187,00 €	130	187,00 €	130	187,00 €	130	99,00 €	130	99,00 €
150	60,00 €	150	204,00 €	150	204,00 €	150	204,00 €	150	204,00 €	150	103,00 €	150	103,00 €
160	61,00 €	160	210,00 €	160	210,00 €	160	210,00 €	160	210,00 €	160	108,00 €	160	108,00 €
180	62,00 €	180	218,00 €	180	218,00 €	180	218,00 €	180	218,00 €	180	115,00 €	180	115,00 €
200	72,00 €	200	224,00 €	200	224,00 €	200	224,00 €	200	224,00 €	200	142,00 €	200	142,00 €
225	76,00 €	225	247,00 €	225	247,00 €	225	247,00 €	225	247,00 €	225	149,00 €	225	149,00 €
250	87,00 €	250	252,00 €	250	252,00 €	250	252,00 €	250	252,00 €	250	161,00 €	250	161,00 €

- Bei Schornsteinhöhen über 1,5 m kann unsere 2-Punkt-Abspannung mit statischem Nachweis verwendet werden.
- *1 Einbau für die Elemente Ankerplatte und Fixierungsschelle siehe Aufbau auf Seite 215
- Dachdurchführung: Aufpreis für genaue Gradzahl und zylindrische Ausführung 40,00€ netto

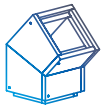

System FURADO-F DW-FU ÜBER DACH



Ankerplatte 1000mm mit Übergang auf DW-ECO 2.0 Längenelement 1000mm Längenelement 500mm Längenelement 250mm Revisionselement Mündungsabschluss Fixierungsschelle im Schacht

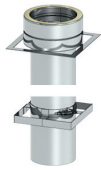

*1

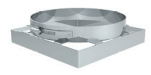
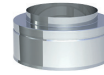

*1

	DWETNLS91Ø	DWETN13Ø	DWETN14Ø	DWETN15Ø	DWETN10Ø	DWETN32Ø	DWECOLS1766Ø
080	239,00 €	080 114,00 €	080 65,00 €	080 50,00 €	080 230,00 €	080 36,00 €	080 92,00 €
100	244,00 €	100 119,00 €	100 67,00 €	100 51,00 €	100 238,00 €	100 37,00 €	100 100,00 €
115	273,00 €	115 122,00 €	115 72,00 €	115 52,00 €	115 240,00 €	115 38,00 €	115 101,00 €
130	280,00 €	130 127,00 €	130 75,00 €	130 53,00 €	130 243,00 €	130 39,00 €	130 102,00 €
150	303,00 €	150 144,00 €	150 83,00 €	150 58,00 €	150 256,00 €	150 42,00 €	150 103,00 €
160	315,00 €	160 153,00 €	160 91,00 €	160 62,00 €	160 261,00 €	160 43,00 €	160 104,00 €
180	322,00 €	180 164,00 €	180 97,00 €	180 65,00 €	180 265,00 €	180 44,00 €	180 105,00 €
200	374,00 €	200 183,00 €	200 102,00 €	200 74,00 €	200 278,00 €	200 45,00 €	200 107,00 €
250	460,00 €	250 242,00 €	250 129,00 €	250 97,00 €	250 296,00 €	250 48,00 €	250 108,00 €
300	593,00 €	300 295,00 €	300 169,00 €	300 130,00 €	300 317,00 €	300 52,00 €	300 110,00 €

Regenhaube

Dachdurchführung 5-15° mit Bleirand mit Wetterkragen

Dachdurchführung 16-25° mit Bleirand mit Wetterkragen

Dachdurchführung 26-35° mit Bleirand mit Wetterkragen

Dachdurchführung 36°-45° mit Bleirand mit Wetterkragen

Flachdachdurchführung konisch mit Wetterkragen

Flachdachdurchführung zylindrisch mit Wetterkragen

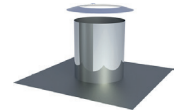
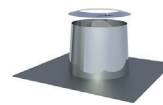
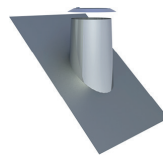
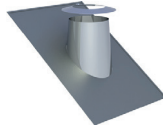
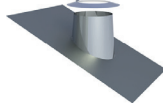
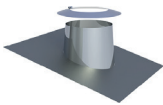

	DWECO33Ø	DWECO53Ø	DWECO59Ø	DWECO38Ø	DWECO54Ø	DWECO52Ø	DWECO52ZYØ
080	48,00 €	080 165,00 €	080 165,00 €	080 165,00 €	080 165,00 €	080 93,00 €	080 93,00 €
100	49,00 €	100 177,00 €	100 177,00 €	100 177,00 €	100 177,00 €	100 96,00 €	100 96,00 €
115	52,00 €	115 181,00 €	115 181,00 €	115 181,00 €	115 181,00 €	115 97,00 €	115 97,00 €
130	55,00 €	130 187,00 €	130 187,00 €	130 187,00 €	130 187,00 €	130 99,00 €	130 99,00 €
150	60,00 €	150 204,00 €	150 204,00 €	150 204,00 €	150 204,00 €	150 103,00 €	150 103,00 €
160	61,00 €	160 210,00 €	160 210,00 €	160 210,00 €	160 210,00 €	160 108,00 €	160 108,00 €
180	62,00 €	180 218,00 €	180 218,00 €	180 218,00 €	180 218,00 €	180 115,00 €	180 115,00 €
200	72,00 €	200 224,00 €	200 224,00 €	200 224,00 €	200 224,00 €	200 142,00 €	200 142,00 €
250	87,00 €	250 252,00 €	250 252,00 €	250 252,00 €	250 252,00 €	250 161,00 €	250 161,00 €
300	100,00 €	300 260,00 €	300 260,00 €	300 260,00 €	300 260,00 €	300 197,00 €	300 197,00 €

- Bei Schornsteinhöhen über 1,5 m kann unsere 2-Punkt-Abspannung mit statischem Nachweis verwendet werden.
- *1 Einbau für die Elemente Ankerplatte und Fixierungsschelle siehe Aufbau auf Seite 217
- Dachdurchführung: Aufpreis für genaue Gradzahl und zylindrische Ausführung 40,00€ netto

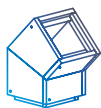

System FURADO-F KAMINVERKLEIDUNGEN



Stülpkopf Furado l=1000mm „Putzoptik“ Stülpkopf Furado l=1500mm „Putzoptik“

außen	innen	LS100...X...-1449	außen	innen	LS150...X...-1449
240x240	140x140	667,00 €	240x240	140x140	751,00 €
260x260	160x160	678,00 €	260x260	160x160	770,00 €
290x290	190x190	699,00 €	290x290	190x190	800,00 €
310x310	210x210	713,00 €	310x310	210x210	818,00 €
330x330	230x230	726,00 €	330x330	230x230	837,00 €
340x340	240x240	734,00 €	340x340	240x240	849,00 €
360x360	260x260	824,00 €	360x360	260x260	950,00 €
410x410	310x310	844,00 €	410x410	310x310	980,00 €



Putz

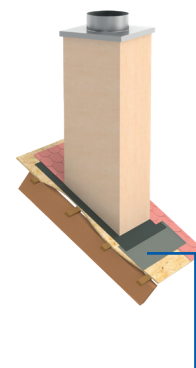

Das dargestellte Bauteil ist nicht im Lieferumfang inbegriffen, bitte zusätzlich Kamineinfassung bestellen.

Stülpkopf Furado l= 1000mm „Klinker“ Stülpkopf Furado l= 1500mm „Klinker“

außen	innen	LS100...X...-1448	außen	innen	LS150...X...-1448
240x240	140x140	953,00 €	240x240	140x140	1.068,00 €
260x260	160x160	971,00 €	260x260	160x160	1.096,00 €
290x290	190x190	998,00 €	290x290	190x190	1.132,00 €
310x310	210x210	1.016,00 €	310x310	210x210	1.159,00 €
330x330	230x230	1.032,00 €	330x330	230x230	1.182,00 €
340x340	240x240	1.042,00 €	340x340	240x240	1.198,00 €
360x360	260x260	1.121,00 €	360x360	260x260	1.283,00 €
410x410	310x310	1.166,00 €	410x410	310x310	1.350,00 €



Sahara Rot



Rot

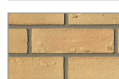

Apfelblüte



Anthrazit



Altrot

Stülpkopf Furado l=1000mm „Lackiert“ Stülpkopf Furado l=1500mm „Lackiert“

außen	innen	LS100...X...-1447	außen	innen	LS150...X...-1447
240x240	140x140	493,00 €	240x240	140x140	619,00 €
260x260	160x160	500,00 €	260x260	160x160	629,00 €
290x290	190x190	513,00 €	290x290	190x190	643,00 €
310x310	210x210	522,00 €	310x310	210x210	653,00 €
330x330	230x230	531,00 €	330x330	230x230	663,00 €
340x340	240x240	535,00 €	340x340	240x240	669,00 €
360x360	260x260	590,00 €	360x360	260x260	725,00 €
410x410	310x310	612,00 €	410x410	310x310	751,00 €



RAL8017P-C411
= gloss



RAL7016P-C411
=gloss



RAL9005PP-J2487
=gloss



RAL4179-8MB-C626
=brusy matt



RAL4798-5MB-C626
=brusy matt



RAL8004M-T29
=matt



RAL8016P-C411
=gloss



RAL9011MB-C626
=brusy matt



RAL1015PP-J2197
=gloss



RAL9010M-T29
=matt

- Kann nicht in Verbindung mit Statikset LS...x...4-1502 und LS...x...6-1502 verwendet werden.
- Schrägschnitte müssen bauseits angepasst werden.
- Bitte geben Sie bei Ihrer Bestellung den gewünschten Farbton für den Stülpkopf und die RAL Farbe für die Kopfabdeckung an.
- Abdeckplatte mit integrierter Kopfabdeckung im Lieferumfang enthalten. Bei Bestellung den Innendurchmesser angeben.
- Der Artikelcode für Kaminverkleidung ergibt sich aus: LS + Innenmaß + Artikelcode (Bsp: LS100140x140-1447)



System FURADO-F KAMINVERKLEIDUNGEN



Kamineinfassung FURADO-F

Kamineinfassung FURADO-F

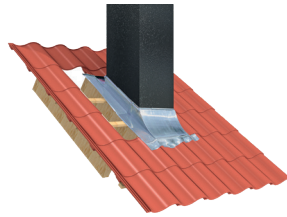
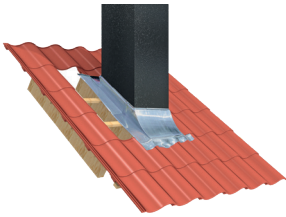

für außen		für innen		LS1762-1		für außen		für innen		LS1762-2	
240x240	140x140			321,00 €	330x330	230x230			321,00 €		
260x260	160x160			321,00 €	340x340	240x240			321,00 €		
290x290	190x190			321,00 €	360x360	260x260			321,00 €		
310x310	210x210			321,00 €	410x410	310x310			321,00 €		



System FURADO-F SCHACHTABDICHTUNG



Schachtabdichtungs-Set über Dach: Breite: 250mm

Anschlussband für Schachtabdichtung über Dach Breite: 450mm, Länge: 2500mm

Anschlussband für Schachtabdichtung über Dach Breite: 450mm, Länge: 5000mm



€ NETTO



€ NETTO



€ NETTO

Braun	ZUTE2200-1	65,00 €	Braun	ZUTE2200-4	96,00 €	Braun	ZUTE2200-7	218,00 €
Terrakotta	ZUTE2200-2	65,00 €	Terrakotta	ZUTE2200-5	96,00 €	Terrakotta	ZUTE2200-8	218,00 €
Schwarz	ZUTE2200-3	65,00 €	Schwarz	ZUTE2200-6	96,00 €	Schwarz	ZUTE2200-9	218,00 €



System FURADO-F SCHACHTABDICHTUNG



Primer

Schachtabdichtung unter Dach mit Putzträger, Länge 500mm

Schachtabdichtung unter Dach mit Putzträger, Länge 750mm



*1

€ NETTO

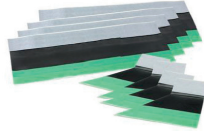

€ NETTO

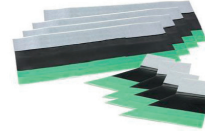

€ NETTO

			außen bis	ZUTE2201-1	außen bis	ZUTE2201-3
125 ml	ZUTE2202-125	11,00 €	300x300	65,00 €	550x550	75,00 €
250 ml	ZUTE2202-250	23,00 €				
500 ml	ZUTE2202-500	30,00 €				

Schachtabdichtung unter Dach mit Putzträger, Länge 1000mm

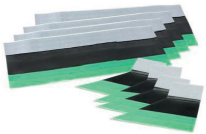

€ NETTO

außen bis	ZUTE2201-5
800x800	84,00 €

*1 In Verwendung mit unserem Leichtbauschacht muss dieser vorher mit einer Grundierung für stark saugende Untergründe vorbehandelt werden! Erst dann kann der Primer aufgetragen werden.



System FURADO-F

PAKETVORSCHLAG 1 ALS KALKULATIONSGRUNDLAGE

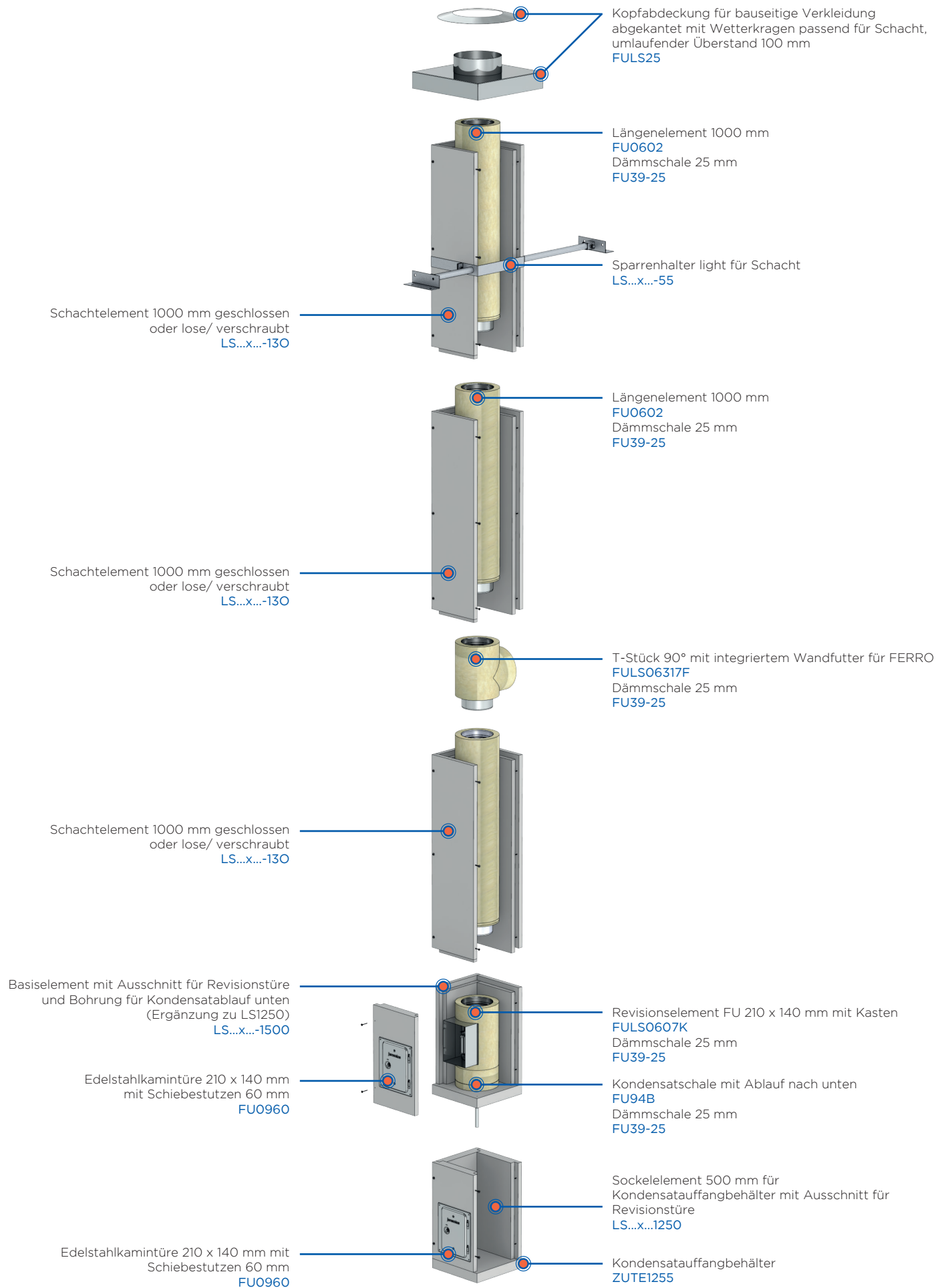

AUSFÜHRUNG SCHACHT ÜBER DACH

HÖHE	SYSTEM	Ø 130	Ø 150	Ø 160	Ø 180	Ø 200
5 m	Rgr. EW-FU	1.277,00 €	1.385,00 €	1.478,00 €	1.608,00 €	1.754,00 €
	Rgr. Schacht	1.390,00 €	1.458,00 €	1.538,00 €	1.596,00 €	1.613,00 €
	Gesamt	2.667,00 €	2.843,00 €	3.016,00 €	3.204,00 €	3.367,00 €
6 m	Rgr. EW-FU	1.390,00 €	1.509,00 €	1.614,00 €	1.756,00 €	1.921,00 €
	Rgr. Schacht	1.583,00 €	1.662,00 €	1.754,00 €	1.817,00 €	1.846,00 €
	Gesamt	2.973,00 €	3.171,00 €	3.368,00 €	3.573,00 €	3.767,00 €
7 m	Rgr. EW-FU	1.503,00 €	1.633,00 €	1.750,00 €	1.904,00 €	2.088,00 €
	Rgr. Schacht	1.791,00 €	1.882,00 €	1.986,00 €	2.055,00 €	2.094,00 €
	Gesamt	3.294,00 €	3.515,00 €	3.736,00 €	3.959,00 €	4.182,00 €
8 m	Rgr. EW-FU	1.616,00 €	1.757,00 €	1.886,00 €	2.052,00 €	2.255,00 €
	Rgr. Schacht	1.969,00 €	2.070,00 €	2.186,00 €	2.259,00 €	2.312,00 €
	Gesamt	3.585,00 €	3.827,00 €	4.072,00 €	4.311,00 €	4.567,00 €
9 m	Rgr. EW-FU	1.729,00 €	1.881,00 €	2.022,00 €	2.200,00 €	2.422,00 €
	Rgr. Schacht	2.201,00 €	2.315,00 €	2.446,00 €	2.525,00 €	2.592,00 €
	Gesamt	3.930,00 €	4.196,00 €	4.468,00 €	4.725,00 €	5.014,00 €
10 m	Rgr. EW-FU	1.842,00 €	2.005,00 €	2.158,00 €	2.348,00 €	2.589,00 €
	Rgr. Schacht	2.404,00 €	2.529,00 €	2.672,00 €	2.756,00 €	2.835,00 €
	Gesamt	4.246,00 €	4.534,00 €	4.830,00 €	5.104,00 €	5.424,00 €
11 m	Rgr. EW-FU	1.955,00 €	2.129,00 €	2.294,00 €	2.496,00 €	2.756,00 €
	Rgr. Schacht	2.597,00 €	2.733,00 €	2.888,00 €	2.977,00 €	3.068,00 €
	Gesamt	4.552,00 €	4.862,00 €	5.182,00 €	5.473,00 €	5.824,00 €
12 m	Rgr. EW-FU	2.104,00 €	2.291,00 €	2.469,00 €	2.687,00 €	2.967,00 €
	Rgr. Schacht	2.790,00 €	2.937,00 €	3.104,00 €	3.198,00 €	3.301,00 €
	Gesamt	4.894,00 €	5.228,00 €	5.573,00 €	5.885,00 €	6.268,00 €
13 m	Rgr. EW-FU	2.217,00 €	2.415,00 €	2.605,00 €	2.835,00 €	3.134,00 €
	Rgr. Schacht	2.983,00 €	3.141,00 €	3.320,00 €	3.419,00 €	3.534,00 €
	Gesamt	5.200,00 €	5.556,00 €	5.925,00 €	6.254,00 €	6.668,00 €
14 m	Rgr. EW-FU	2.330,00 €	2.539,00 €	2.741,00 €	2.983,00 €	3.301,00 €
	Rgr. Schacht	3.176,00 €	3.345,00 €	3.536,00 €	3.640,00 €	3.767,00 €
	Gesamt	5.506,00 €	5.884,00 €	6.277,00 €	6.623,00 €	7.068,00 €
15 m	Rgr. EW-FU	2.429,00 €	2.650,00 €	2.867,00 €	3.120,00 €	3.463,00 €
	Rgr. Schacht	3.369,00 €	3.549,00 €	3.752,00 €	3.861,00 €	4.000,00 €
	Gesamt	5.798,00 €	6.199,00 €	6.619,00 €	6.981,00 €	7.463,00 €

DIE KAMINANLAGEN BEINHALTEN:

1 Stk.	LS...x...-1250	Sockelelement 500 mm für Kondensatauffangbehälter mit Ausschnitt für Revisionstüre
1 Stk.	LS...x...-1500	Basiselement mit Ausschnitt für Revisionstüre und Bohrung für Kondensatablauf unten (Ergänzung zu LS1250)
1 Stk.	LS...x...-130	Schachtelement 1000 mm lose / verschraubt
X Stk.	LS...x...-13	Schachtelement 1000 mm
X Stk.	LS...x...-140	Schachtelement 500 mm lose / verschraubt
X Stk.	LS...x...-14	Schachtelement 500 mm
X Stk.	LS...x...-15	Schachtelement 250 mm
X Stk.	LS69-1	Kleber (Schlauch 1000 g)
2 Stk.	FU0960	Edelstahlkamintüre 210 x 140 mm mit Schiebestutzen 60 mm gerade inkl. Kamintürenschlüssel
1 Stk.	FU94B	Kondensatschale mit 1/2" Nippel Ablauf nach unten
1 Stk.	ZUTE1255	Kondensatauffangbehälter
X Stk.	FU0602	Längenelement 1000 mm
X Stk.	FU0603	Längenelement 500 mm
X Stk.	FU0604	Längenelement 250 mm
X Stk.	FU39-25	Dämmschale / Stärke 25 mm Länge 1000 mm
1 Stk.	FULS0607K	Revisionselement FU 210 x 140 mm mit Kasten (bis 600 °C / N1)
1 Stk.	FULS06317F	T-Stück 90° mit integriertem Wandfutter für FERRO
1 Stk.	LS...x...-55	Sparrenhalter light für Schacht
1 Stk.	FULS25	Kopfabdeckung für bauseitige Verkleidung abgekantet inkl. Wetterkragen passend für Schacht, Überstand umlaufend 100 mm



System FURADO-F

PAKETVORSCHLAG 2 ALS KALKULATIONSGRUNDLAGE

DIE KAMINANLAGEN BEINHALTEN:

1 Stk.	LS...x...-1250	Sockelelement 500 mm für Kondensatauffangbehälter mit Ausschnitt für Revisionstüre
1 Stk.	ZUTE1255	Kondensatauffangbehälter
1 Stk.	LS...x...-1500	Basiselement mit Ausschnitt für Revisionstüre und Bohrung für Kondensatablauf unten (Ergänzung zu LS1250)
X Stk.	LS...x...-130	Schachtelement 1000 mm lose/verschraubt
X Stk.	LS...x...-13	Schachtelement 1000 mm
X Stk.	LS...x...-140	Schachtelement 500 mm lose/verschraubt
X Stk.	LS...x...-14	Schachtelement 500 mm
X Stk.	LS...x...-15	Schachtelement 250 mm
X Stk.	LS69-1	Kleber (Schlauch 1000 g)
1 Stk.	FU94B	Kondensatschale mit 1/2" Nippel Ablauf nach unten
1 Stk.	FULS0607K	Revisionselement FU 210 X 140 mm mit Kasten
2 Stk.	FU0960	Edelstahlkamintüre 210 x 140 mm mit Schiebestützen 60 mm gerade inkl. Kamintürenschlüssel
1 Stk.	FULS06317F	T-Stück 90° mit integriertem Wandfutter
X Stk.	FU0602	Längenelement 1000 mm
X Stk.	FU0603	Längenelement 500 mm
X Stk.	FU0604	Längenelement 250 mm
X Stk.	FU39-25	Dämmschale / Stärke 25 mm Länge 1000 mm
1 Stk.	DWLS91	Ankerplatte 1000 mm mit Übergang auf DW-FU
1 Stk.	DWLS1766	Fixierungsschelle im Schacht
2 Stk.	DW13	Längenelement 1000 mm
1 Stk.	LS...x...-55	Sparrenhalter light für Schacht
1 Stk.	DW32	Mündungsabschluss

Die erforderlichen Klemmbänder sind enthalten.

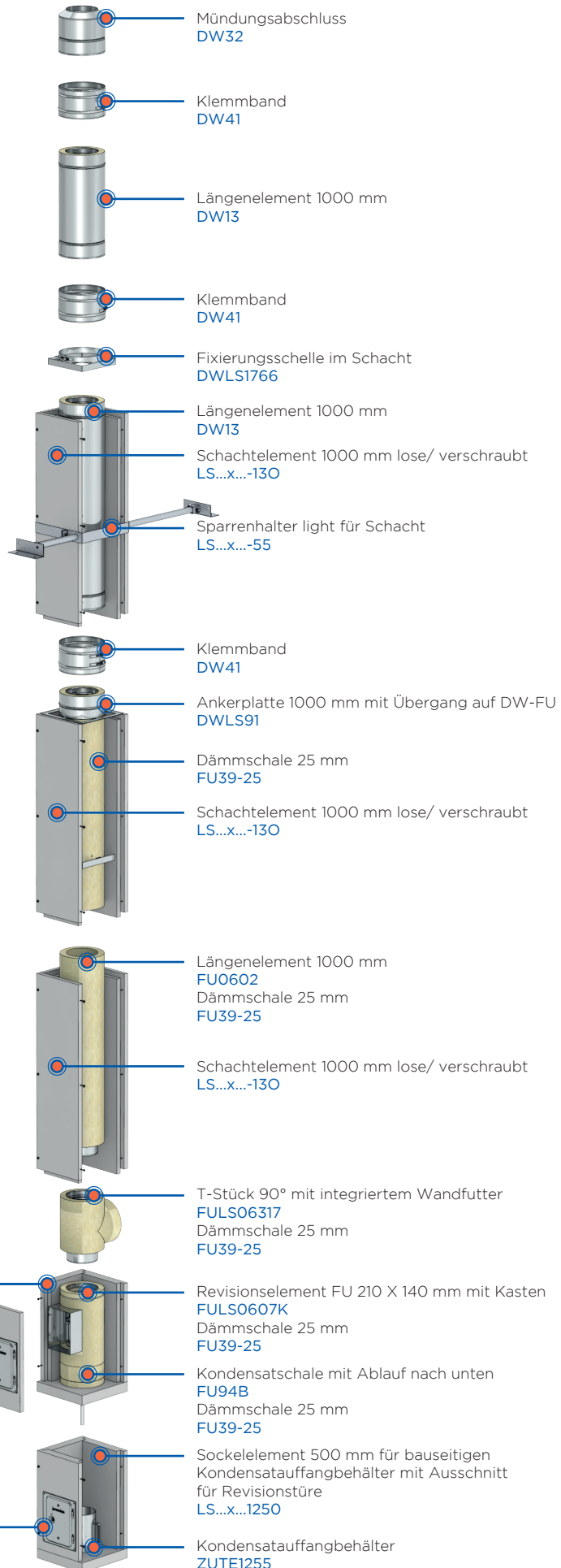

AUSFÜHRUNG DW-FU ÜBER DACH

HÖHE	SYSTEM	Ø 130	Ø 150	Ø 160	Ø 180	Ø 200
5 m	Rgr. EW-FU	795,00 €	843,00 €	887,00 €	949,00 €	1.022,00 €
	Rgr. Schacht	1.156,00 €	1.209,00 €	1.245,00 €	1.321,00 €	1.400,00 €
	Rgr. DW	781,00 €	865,00 €	905,00 €	933,00 €	1.042,00 €
	Gesamt	2.732,00 €	2.917,00 €	3.037,00 €	3.203,00 €	3.464,00 €
6 m	Rgr. EW-FU	908,00 €	967,00 €	1.023,00 €	1.097,00 €	1.189,00 €
	Rgr. Schacht	1.360,00 €	1.425,00 €	1.466,00 €	1.554,00 €	1.649,00 €
	Rgr. DW	781,00 €	865,00 €	905,00 €	933,00 €	1.042,00 €
	Gesamt	3.049,00 €	3.257,00 €	3.394,00 €	3.584,00 €	3.880,00 €
7 m	Rgr. EW-FU	1.034,00 €	1.104,00 €	1.175,00 €	1.262,00 €	1.373,00 €
	Rgr. Schacht	1.574,00 €	1.651,00 €	1.697,00 €	1.797,00 €	1.908,00 €
	Rgr. DW	781,00 €	865,00 €	905,00 €	933,00 €	1.042,00 €
	Gesamt	3.389,00 €	3.620,00 €	3.777,00 €	3.992,00 €	4.323,00 €
8 m	Rgr. EW-FU	1.147,00 €	1.228,00 €	1.311,00 €	1.410,00 €	1.540,00 €
	Rgr. Schacht	1.803,00 €	1.895,00 €	1.946,00 €	2.062,00 €	2.191,00 €
	Rgr. DW	781,00 €	865,00 €	905,00 €	933,00 €	1.042,00 €
	Gesamt	3.731,00 €	3.988,00 €	4.162,00 €	4.405,00 €	4.773,00 €
9 m	Rgr. EW-FU	1.260,00 €	1.352,00 €	1.447,00 €	1.558,00 €	1.707,00 €
	Rgr. Schacht	2.007,00 €	2.111,00 €	2.167,00 €	2.295,00 €	2.440,00 €
	Rgr. DW	781,00 €	865,00 €	905,00 €	933,00 €	1.042,00 €
	Gesamt	4.048,00 €	4.328,00 €	4.519,00 €	4.786,00 €	5.189,00 €
10 m	Rgr. EW-FU	1.373,00 €	1.476,00 €	1.583,00 €	1.706,00 €	1.874,00 €
	Rgr. Schacht	2.211,00 €	2.327,00 €	2.388,00 €	2.528,00 €	2.689,00 €
	Rgr. DW	781,00 €	865,00 €	905,00 €	933,00 €	1.042,00 €
	Gesamt	4.365,00 €	4.668,00 €	4.876,00 €	5.167,00 €	5.605,00 €
11 m	Rgr. EW-FU	1.486,00 €	1.600,00 €	1.719,00 €	1.854,00 €	2.041,00 €
	Rgr. Schacht	2.415,00 €	2.543,00 €	2.609,00 €	2.761,00 €	2.938,00 €
	Rgr. DW	781,00 €	865,00 €	905,00 €	933,00 €	1.042,00 €
	Gesamt	4.682,00 €	5.008,00 €	5.233,00 €	5.548,00 €	6.021,00 €
12 m	Rgr. EW-FU	1.635,00 €	1.762,00 €	1.894,00 €	2.045,00 €	2.252,00 €
	Rgr. Schacht	2.619,00 €	2.759,00 €	2.830,00 €	2.994,00 €	3.187,00 €
	Rgr. DW	781,00 €	865,00 €	905,00 €	933,00 €	1.042,00 €
	Gesamt	5.035,00 €	5.386,00 €	5.629,00 €	5.972,00 €	6.481,00 €
13 m	Rgr. EW-FU	1.748,00 €	1.886,00 €	2.030,00 €	2.193,00 €	2.419,00 €
	Rgr. Schacht	2.823,00 €	2.975,00 €	3.051,00 €	3.227,00 €	3.436,00 €
	Rgr. DW	781,00 €	865,00 €	905,00 €	933,00 €	1.042,00 €
	Gesamt	5.352,00 €	5.726,00 €	5.986,00 €	6.353,00 €	6.897,00 €
14 m	Rgr. EW-FU	1.861,00 €	2.010,00 €	2.166,00 €	2.341,00 €	2.586,00 €
	Rgr. Schacht	3.027,00 €	3.191,00 €	3.272,00 €	3.460,00 €	3.685,00 €
	Rgr. DW	779,00 €	865,00 €	905,00 €	933,00 €	1.042,00 €
	Gesamt	5.667,00 €	6.066,00 €	6.343,00 €	6.734,00 €	7.313,00 €
15 m	Rgr. EW-FU	1.960,00 €	2.121,00 €	2.292,00 €	2.478,00 €	2.748,00 €
	Rgr. Schacht	3.241,00 €	3.417,00 €	3.503,00 €	3.703,00 €	3.944,00 €
	Rgr. DW	781,00 €	865,00 €	905,00 €	933,00 €	1.042,00 €
	Gesamt	5.982,00 €	6.403,00 €	6.700,00 €	7.114,00 €	7.734,00 €



System FURADO-F

PAKETVORSCHLAG 3 ALS KALKULATIONSGRUNDLAGE

DIE KAMINANLAGEN BEINHALTEN:

1 Stk.	LS...x...-1250	Sockelelement 500 mm für Kondensatauffangbehälter mit Ausschnitt für Revisionstüre
1 Stk.	ZUTE1255	Kondensatauffangbehälter
1 Stk.	LS...x...-1500	Basiselement mit Ausschnitt für Revisionstüre und Bohrung für Kondensatablauf unten (Ergänzung zu LS1250)
X Stk.	LS...x...-130	Schachtelement 1000 mm lose/verschraubt
X Stk.	LS...x...-13	Schachtelement 1000 mm
X Stk.	LS...x...-140	Schachtelement 500 mm lose/verschraubt
X Stk.	LS...x...-14	Schachtelement 500 mm
X Stk.	LS...x...-15	Schachtelement 250 mm
X Stk.	LS69-1	Kleber (Schlauch 1000 g)
1 Stk.	FU94B	Kondensatschale mit 1/2" Nippel Ablauf nach unten
1 Stk.	FULS0607K	Revisionselement FU 210 x 140 mm mit Kasten
2 Stk.	FU0960	Edelstahlkamintüre 210 x 140 mm mit Schiebestützen 60 mm gerade inkl. Kamintürenschlüssel
1 Stk.	FULS06317F	T-Stück 90° mit integriertem Wandfutter
X Stk.	FU0602	Längenelement 1000 mm
X Stk.	FU0603	Längenelement 500 mm
X Stk.	FU0604	Längenelement 250 mm
X Stk.	FU39-25	Dämmschale / Stärke 25 mm Länge 1000 mm
1 Stk.	DWETNLS91	Ankerplatte 1000 mm mit Übergang auf DW-ECO 2.0
1 Stk.	DWECOLS1766	Fixierungsschelle im Schacht
2 Stk.	DWETN13	Längenelement 1000 mm
1 Stk.	LS...x...-55	Sparrenhalter light für Schacht
1 Stk.	DWETN32	Mündungsabschluss

Die erforderlichen Klembänder sind enthalten.

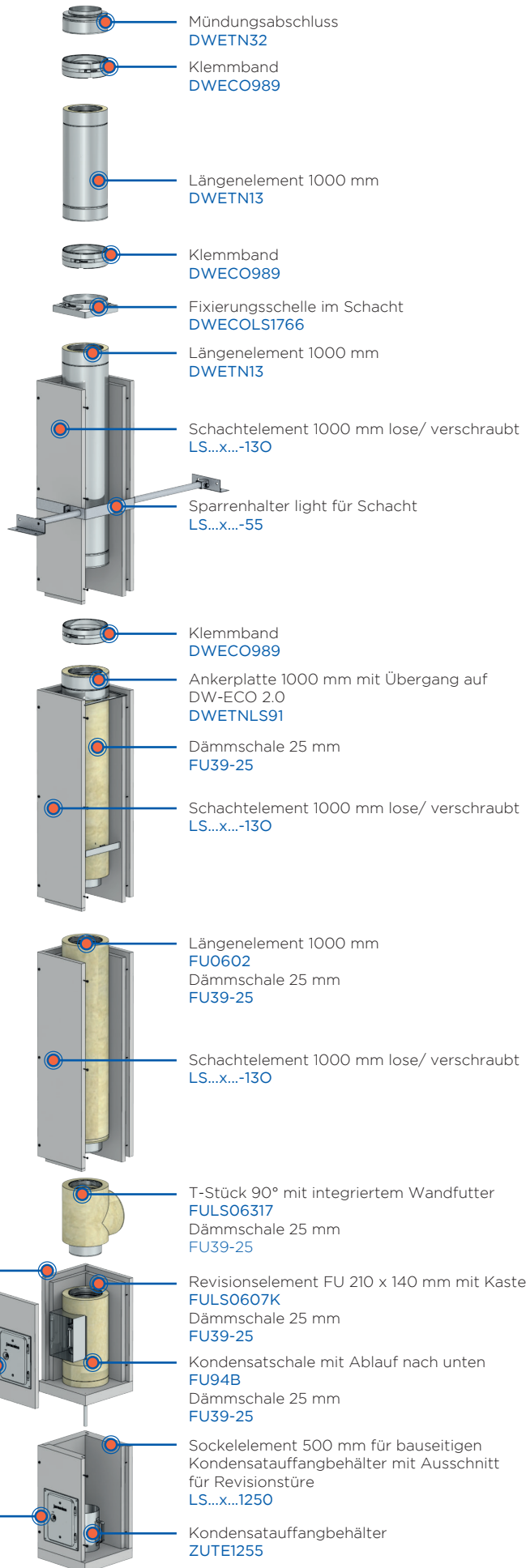

AUSFÜHRUNG DW-ECO 2.0 ÜBER DACH

HÖHE	SYSTEM	Ø 130	Ø 150	Ø 160	Ø 180	Ø 200
5 m	Rgr. EW-FU	795,00 €	843,00 €	887,00 €	949,00 €	1.022,00 €
	Rgr. Schacht	1.108,00 €	1.160,00 €	1.222,00 €	1.273,00 €	1.328,00 €
	Rgr. DW	675,00 €	736,00 €	768,00 €	799,00 €	892,00 €
	Gesamt	2.578,00 €	2.739,00 €	2.877,00 €	3.021,00 €	3.242,00 €
6 m	Rgr. EW-FU	908,00 €	967,00 €	1.023,00 €	1.097,00 €	1.189,00 €
	Rgr. Schacht	1.301,00 €	1.364,00 €	1.438,00 €	1.494,00 €	1.561,00 €
	Rgr. DW	675,00 €	736,00 €	768,00 €	799,00 €	892,00 €
	Gesamt	2.884,00 €	3.067,00 €	3.229,00 €	3.390,00 €	3.642,00 €
7 m	Rgr. EW-FU	1.034,00 €	1.104,00 €	1.175,00 €	1.262,00 €	1.373,00 €
	Rgr. Schacht	1.494,00 €	1.568,00 €	1.654,00 €	1.715,00 €	1.794,00 €
	Rgr. DW	675,00 €	736,00 €	768,00 €	799,00 €	892,00 €
	Gesamt	3.203,00 €	3.408,00 €	3.597,00 €	3.776,00 €	4.059,00 €
8 m	Rgr. EW-FU	1.147,00 €	1.228,00 €	1.311,00 €	1.410,00 €	1.540,00 €
	Rgr. Schacht	1.721,00 €	1.807,00 €	1.908,00 €	1.974,00 €	2.069,00 €
	Rgr. DW	675,00 €	736,00 €	768,00 €	799,00 €	892,00 €
	Gesamt	3.543,00 €	3.771,00 €	3.987,00 €	4.183,00 €	4.501,00 €
9 m	Rgr. EW-FU	1.260,00 €	1.352,00 €	1.447,00 €	1.558,00 €	1.707,00 €
	Rgr. Schacht	1.914,00 €	2.011,00 €	2.124,00 €	2.195,00 €	2.302,00 €
	Rgr. DW	675,00 €	736,00 €	768,00 €	799,00 €	892,00 €
	Gesamt	3.849,00 €	4.099,00 €	4.339,00 €	4.552,00 €	4.901,00 €
10 m	Rgr. EW-FU	1.373,00 €	1.476,00 €	1.583,00 €	1.706,00 €	1.874,00 €
	Rgr. Schacht	2.107,00 €	2.215,00 €	2.340,00 €	2.416,00 €	2.535,00 €
	Rgr. DW	675,00 €	736,00 €	768,00 €	799,00 €	892,00 €
	Gesamt	4.155,00 €	4.427,00 €	4.691,00 €	4.921,00 €	5.301,00 €
11 m	Rgr. EW-FU	1.486,00 €	1.600,00 €	1.719,00 €	1.854,00 €	2.041,00 €
	Rgr. Schacht	2.300,00 €	2.419,00 €	2.556,00 €	2.637,00 €	2.768,00 €
	Rgr. DW	675,00 €	736,00 €	768,00 €	799,00 €	892,00 €
	Gesamt	4.461,00 €	4.755,00 €	5.043,00 €	5.290,00 €	5.701,00 €
12 m	Rgr. EW-FU	1.635,00 €	1.762,00 €	1.894,00 €	2.045,00 €	2.252,00 €
	Rgr. Schacht	2.493,00 €	2.623,00 €	2.772,00 €	2.858,00 €	3.001,00 €
	Rgr. DW	675,00 €	736,00 €	768,00 €	799,00 €	892,00 €
	Gesamt	4.803,00 €	5.121,00 €	5.434,00 €	5.702,00 €	6.145,00 €
13 m	Rgr. EW-FU	1.748,00 €	1.886,00 €	2.030,00 €	2.193,00 €	2.419,00 €
	Rgr. Schacht	2.686,00 €	2.827,00 €	2.988,00 €	3.079,00 €	3.234,00 €
	Rgr. DW	675,00 €	736,00 €	768,00 €	799,00 €	892,00 €
	Gesamt	5.109,00 €	5.449,00 €	5.786,00 €	6.071,00 €	6.545,00 €
14 m	Rgr. EW-FU	1.861,00 €	2.010,00 €	2.166,00 €	2.341,00 €	2.586,00 €
	Rgr. Schacht	2.879,00 €	3.031,00 €	3.204,00 €	3.300,00 €	3.467,00 €
	Rgr. DW	675,00 €	736,00 €	768,00 €	799,00 €	892,00 €
	Gesamt	5.415,00 €	5.777,00 €	6.138,00 €	6.440,00 €	6.945,00 €
15 m	Rgr. EW-FU	1.960,00 €	2.121,00 €	2.292,00 €	2.478,00 €	2.748,00 €
	Rgr. Schacht	3.072,00 €	3.235,00 €	3.420,00 €	3.521,00 €	3.700,00 €
	Rgr. DW	675,00 €	736,00 €	768,00 €	799,00 €	892,00 €
	Gesamt	5.707,00 €	6.092,00 €	6.480,00 €	6.798,00 €	7.340,00 €